

### Aanvraag voor de subsidiëring:

- voor het aanplanten van kleine landschapselementen en bomen
- voor het onderhoud van kleine landschapselementen en het knotten van bomen

2019017

#### 1. Gegevens over de aanvrager

Voornaam en achternaam: PEGGY GOOSSENS  
 Straat en nummer: MOLENSTRAAT 46A 1760 ROOSDAAL  
 Postnummer en gemeente: .....  
 Land: BELGIE  
 Telefoon- en gsm-nummer: 054/34 46 24 0475/54 87 09  
 E-mailadres: PEGGYGOOSSENS@TELENET.BE  
 Rekeningnummer: BE57 0677 5358 2035  
 Eigenaar:  Ja  Nee (bijvoegen toelatingsbewijs eigenaar)

#### 2. Plaatsbeschrijving

Straat en nummer: MOLENSTRAAT 46A  
 Postnummer en gemeente: 1760 ROOSDAAL  
 Kadastrale gegevens: afdeling: PAMEL sectie: E perceelnummer(s): 347 d

#### 3. Geplande werken

- Onderhoud**
- Haag: soort beplanting: lengte: 85 meter (aan beide zijden)  
 snoei:  enkelzijdig  dubbelzijdig
- Houtkant/wal/heg: soort beplanting: lengte: meter  
 snoei:  enkelzijdig  dubbelzijdig
- Knotten van bomen: soort beplanting: aantal:
- Poel: oppervlakte: m<sup>2</sup>  
 ruimen organisch materiaal van de bodem  
 hergraven van verlandende poel (enkel in september en oktober)



Aanplanting

- |  |                   |                |
|--|-------------------|----------------|
| <input type="checkbox"/> Haag:             | soort beplanting: |                |
|  | aantal planten:   |                |
|  | afmetingen:       | meter          |
| <input type="checkbox"/> Houtkant/wal/heg: | soort beplanting: |                |
|  | aantal planten:   |                |
|  | afmetingen:       | meter          |
| <input type="checkbox"/> Bomenrij:         | soort beplanting: |                |
|  | aantal planten:   |                |
|  | afmetingen:       | meter          |
| <input type="checkbox"/> Bosverband:       | soort beplanting: |                |
|  | aantal planten:   |                |
|  | oppervlakte:      | m <sup>2</sup> |
| <input type="checkbox"/> Poel:             | oppervlakte:      | m <sup>2</sup> |

4. Voorgeschiedenis

Heeft u in het verleden al een subsidie ontvangen voor deze werken?

Ja, datum ~~2015~~ 2016  Nee  
29/08/

5. Bij te voegen dossierstukken

- een situeringsplan waarop de aanplanting aangeduid is op het perceel
- indien van toepassing het toelatingsbewijs van de eigenaar

6. Ondertekening door de aanvrager

Ik verklaar dat alle gegevens in dit formulier en in de bijgevoegde bijlagen correct en volledig zijn ingevuld.

Ik verklaar kennis genomen te hebben van de voorwaarden verbonden aan de verkregen subsidie opgelegd in het gemeentelijk subsidiereglement voor het aanplanten van kleine landschapselementen en bomen, het gemeentelijk subsidiereglement voor het onderhoud van kleine landschapselementen en het knotten van bomen en van de lijst van gesubsidieerde planten.

datum dag maand jaar  
16 06 2019

handtekening



voor- en achternaam

PEGGY GOOSSENS



INKOM

PHYLLITIS SOLOPENDRIUM

BBD. TIARELLA CORDIFOLIA

BUREEL

GARAGE

BBD. TIARELLA CORDIFOLIA

MATTEUCIA STR.

KLI MHOR TENSIA

BUXUS

HOSTA

TAXUS B. 80 / 100

MISCANTHUS GRACILLIMUS

ANEMONE 'PR. HEINRICH'

ASTILBE CH. 'PUMILA'

PLATANUS PARASOLVORM  
BOG STAM

SB.  
0

MISCANTHUS GRACILLIMUS

FAGUS S. 150 /

CAREX MOROWII

BUXUS

BUXUS

HOSTA

OPERT

TAXUS B. 80 / 100

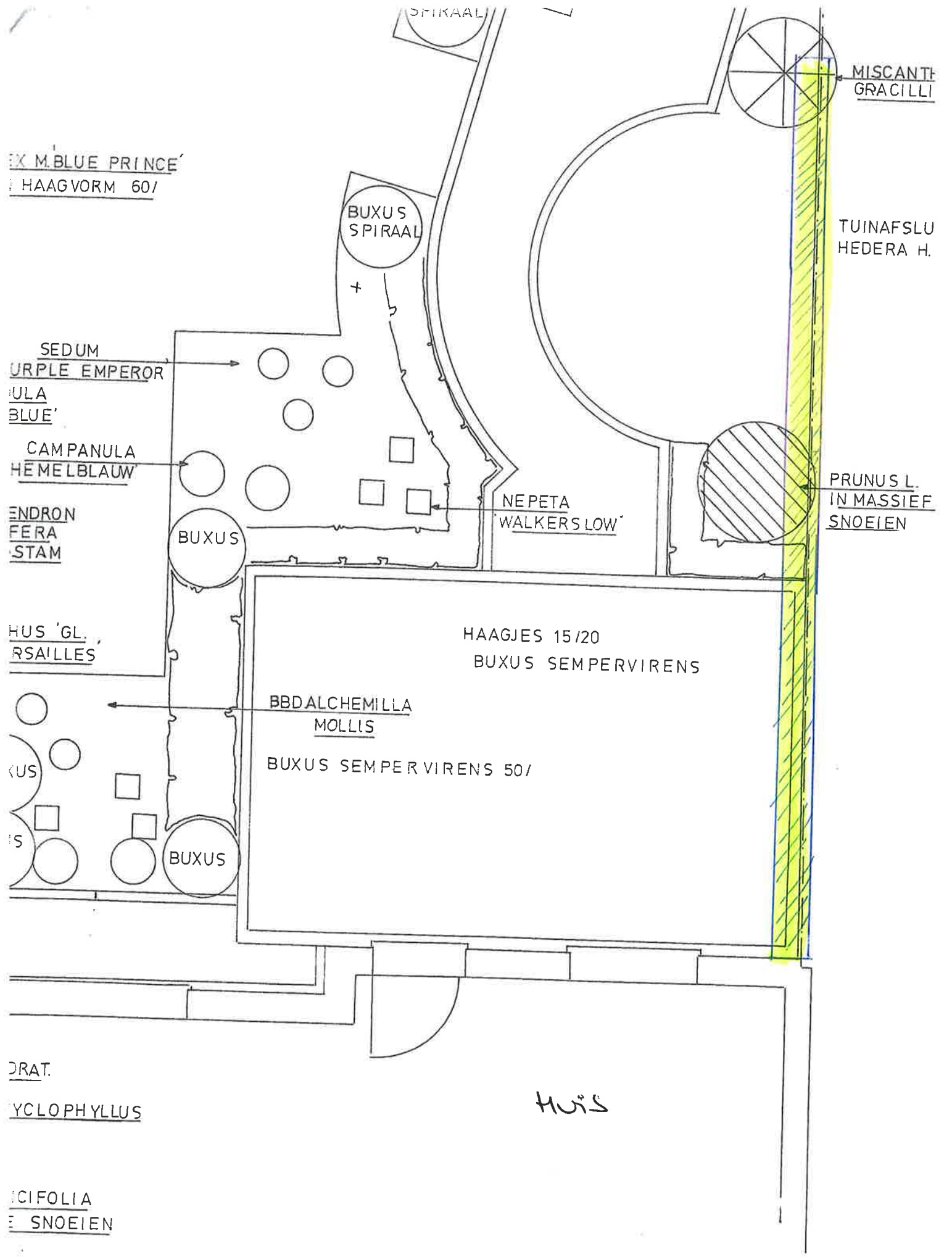

EX M. BLUE PRINCE'  
HAAGVORM 60/

SEDUM  
PURPLE EMPEROR  
CAMPANULA  
HEMELBLAUW

CAMPANULA  
HEMELBLAUW

ENDRON  
FERA  
STAM

BUXUS 'GL.  
RSAILLES

BUXUS  
BUXUS  
BUXUS

DRAT.  
CYCLOPHYLLUS

ICIFOLIA  
SNOEIEN

SPIRAAL

BUXUS  
SPIRAAL

NEPETA  
'WALKERS LOW'

MISCANTHUS  
GRACILLI

TUINAFSLU  
HEDERA H.

PRUNUS L.  
IN MASSIEF  
SNOEIEN

HAAGJES 15/20  
BUXUS SEMPERVIRENS

BBDALCHEMILLA  
MOLLIS

BUXUS SEMPERVIRENS 50/

Huis

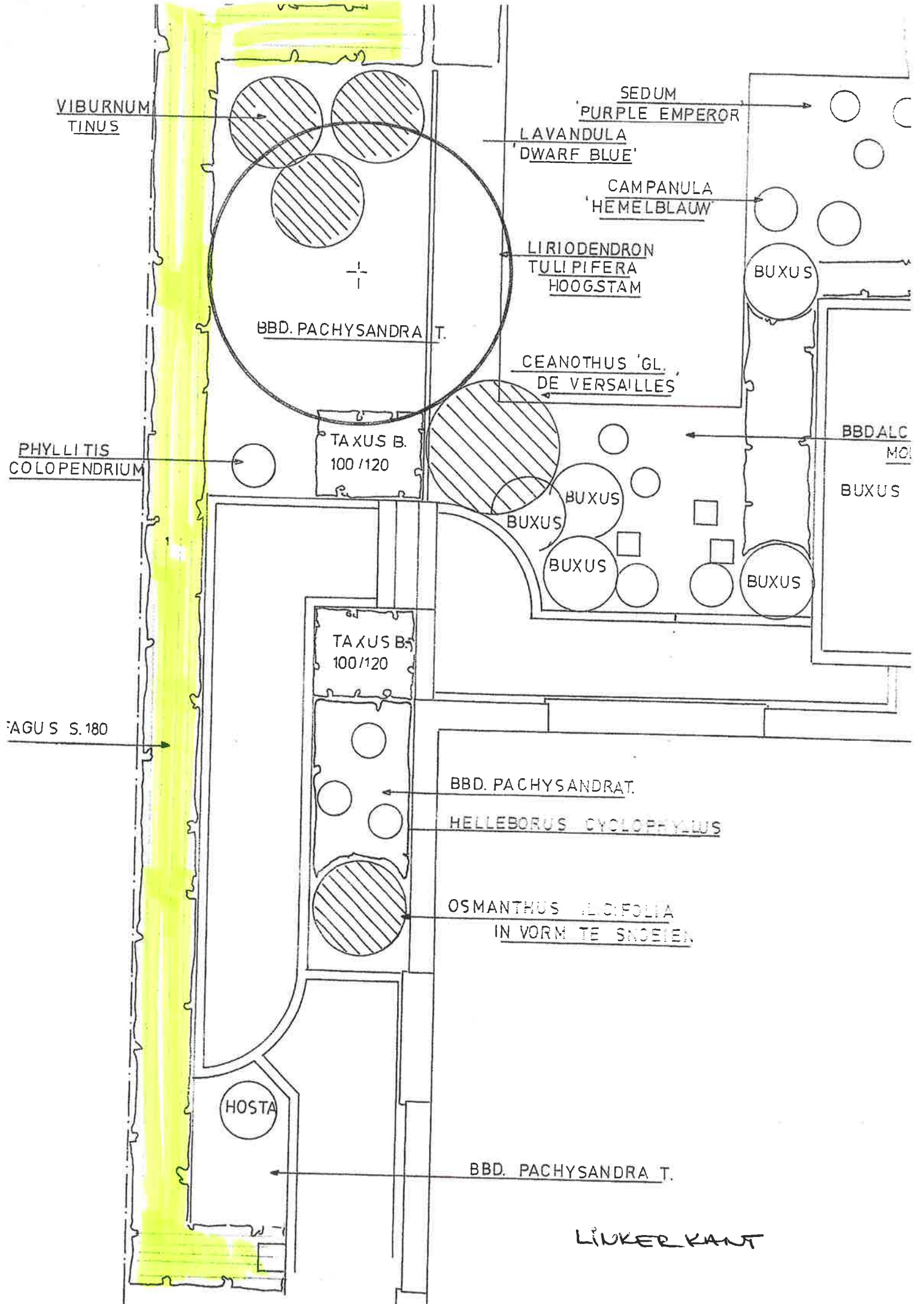

VIBURNUM  
TINUS

SEDUM  
'PURPLE EMPEROR'

LAVANDULA  
'DWARF BLUE'

CAMPANULA  
'HEMELBLAUW'

LIRIODENDRON  
TULIPIFERA  
HOOGSTAM

BBD. PACHYSANDRA T.

CEANOTHUS 'GL.  
DE VERSAILLES'

BUXUS

PHYLLITIS  
COLOPENDRIUM

TAXUS B.  
100/120

BBDALC  
MOI

BUXUS

BUXUS

BUXUS

BUXUS

BUXUS

TAXUS B.  
100/120

FAGUS S. 180

BBD. PACHYSANDRAT.

HELLEBORUS CYCLOPHYLLUS

OSMANTHUS ILICIFOLIA  
IN VORM TE SNOEIEN

HOSTA

BBD. PACHYSANDRA T.

LINKER KANT

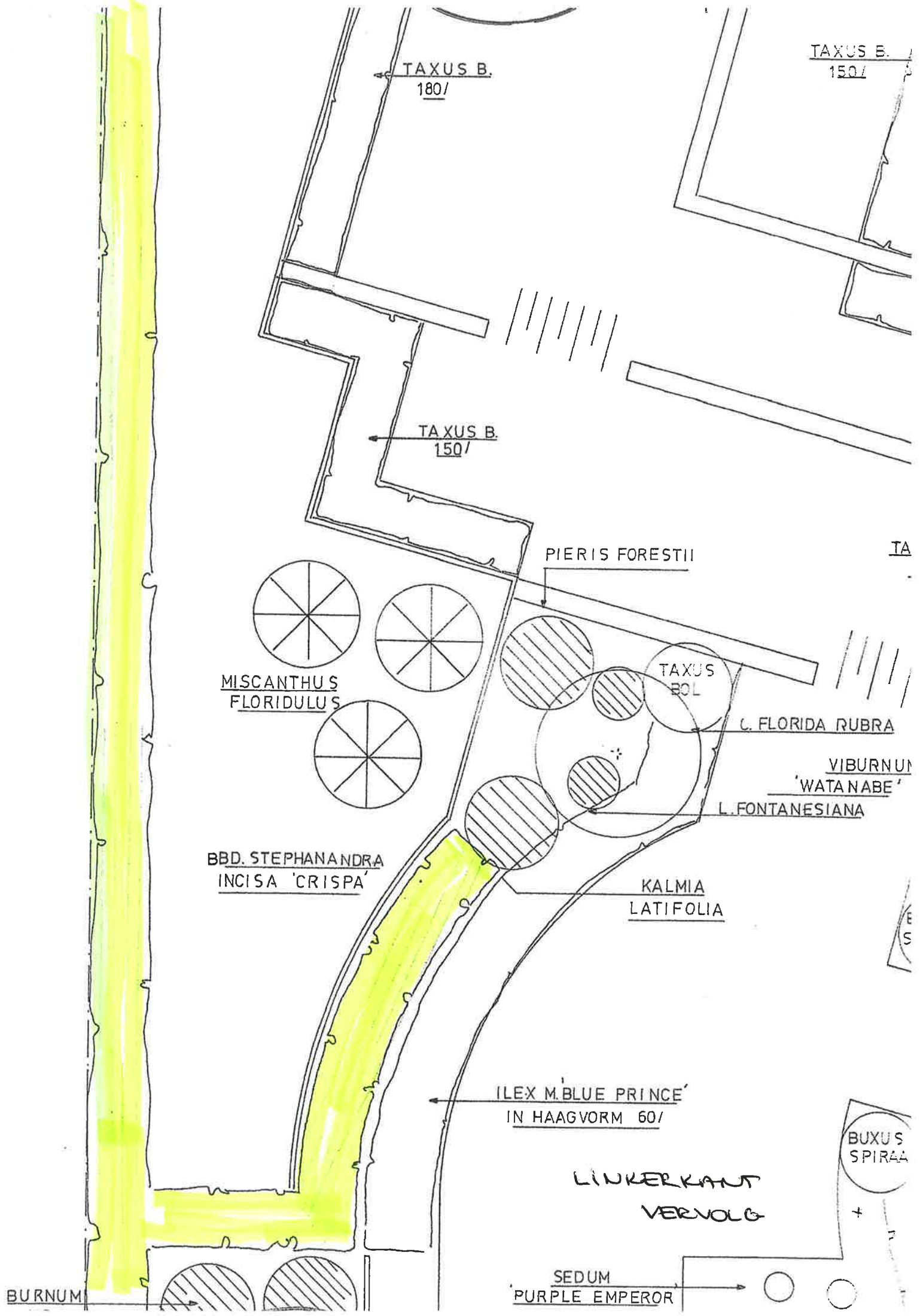

TAXUS B.  
150/

TAXUS B.  
180/

TAXUS B.  
150/

PIERIS FORESTII

MISCANTHUS  
FLORIDULUS

TAXUS  
B. 150/

C. FLORIDA RUBRA

VIBURNUM  
'WATANABE'

L. FONTANESIANA

BBD. STEPHANANDRA  
INCISA 'CRISPA'

KALMIA  
LATIFOLIA

ILEX M. 'BLUE PRINCE'  
IN HAAGVORM 60/

BUXUS  
SPIRAA

LINKERKANT  
VERVOLG

SEDUM  
'PURPLE EMPEROR'

BURNUM

ELANCHIER  
AMARCKII

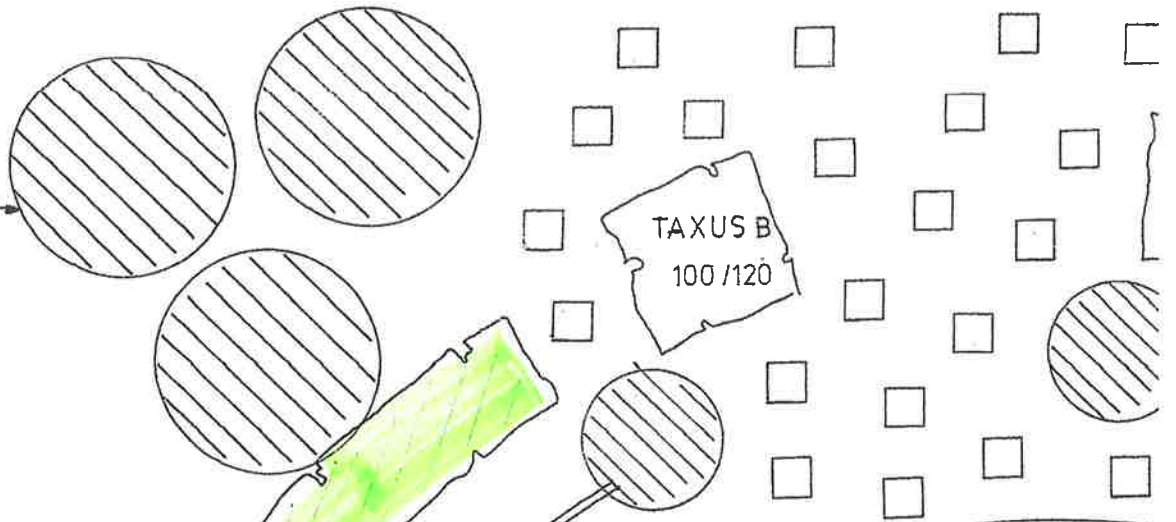

TAXUS B  
100/120

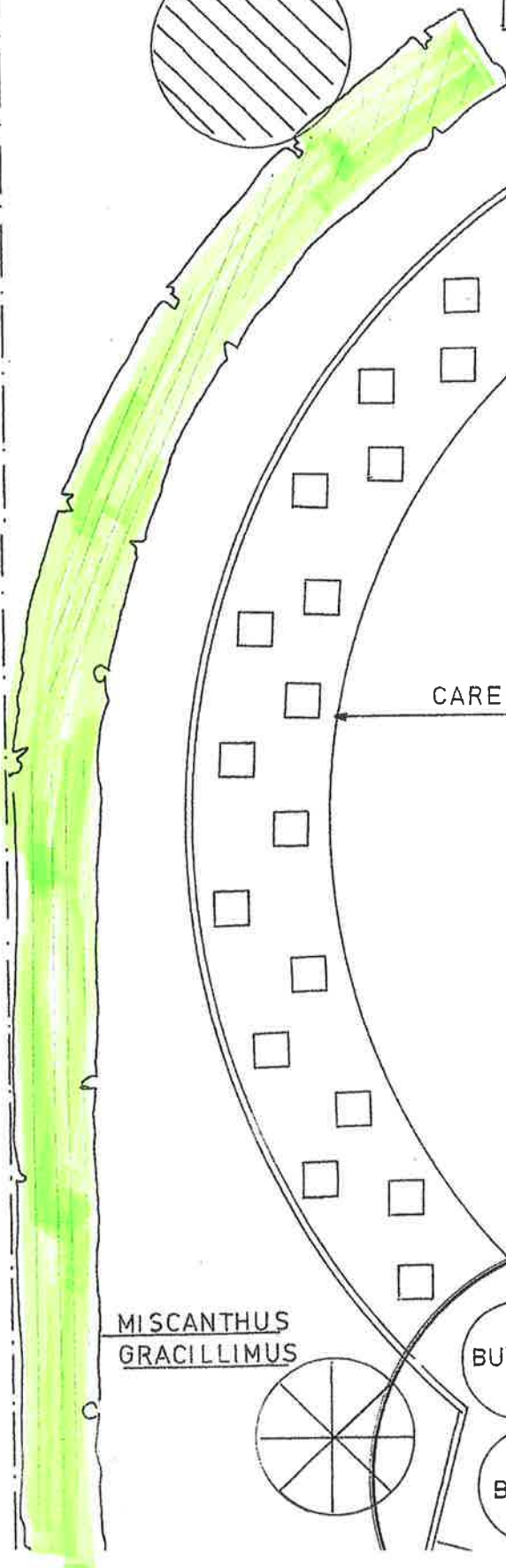

CAREX MOROWII

LIJVERKANT  
Achter

MISCANTHUS  
GRACILLIMUS

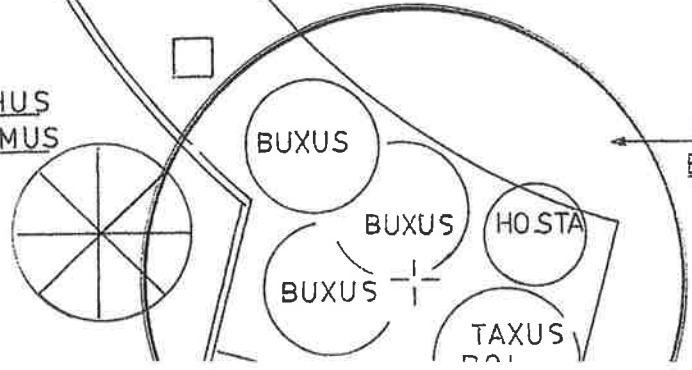

CATALPA  
BIGNONIODES  
HOOGSTAM

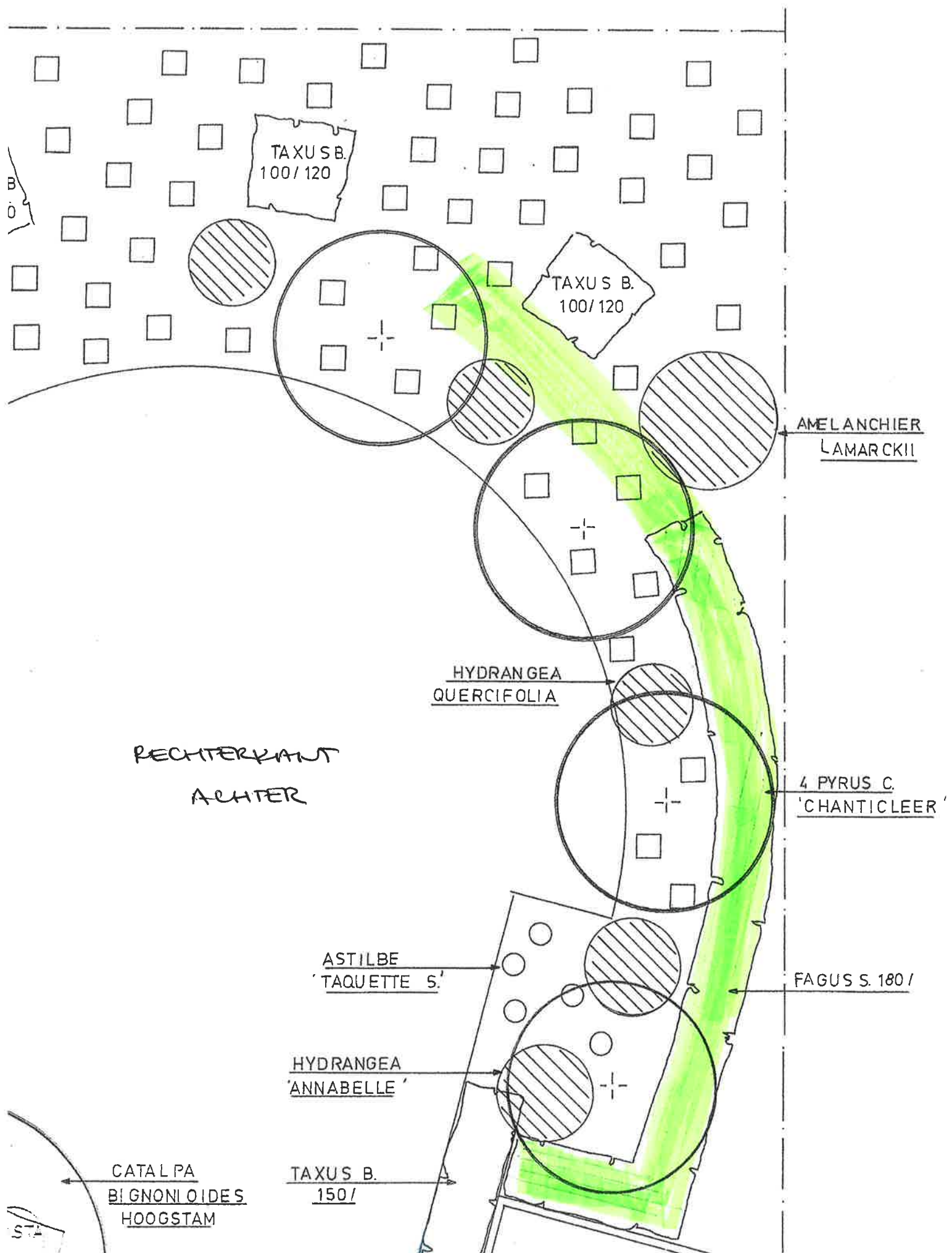

TAXUS B.  
100/120

TAXUS B.  
100/120

AMELANCHIER  
LAMARCKII

HYDRANGEA  
QUERCIFOLIA

RECHTERKANT  
ACHTER

4 PYRUS C.  
'CHANTICLEER'

ASTILBE  
'TAQUETTE 5.'

FAGUS S. 180/1

HYDRANGEA  
'ANNABELLE'

CATALPA  
BIGNONIODES  
HOOGSTAM

TAXUS B.  
150/